中山中海世纪荟，首期5万(减)，五星级会所，现楼发售，香港银行按揭，最新价单

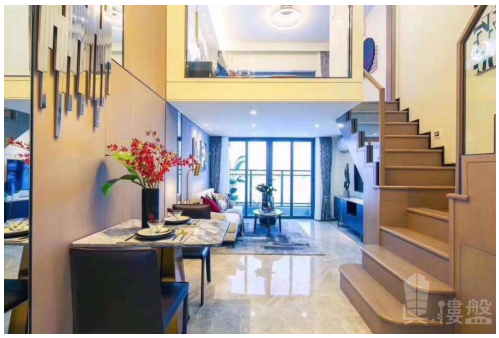

代理资料

名称: 王之琳 GiGi
职位: 高級客戶經理
移动电话 (WhatsApp): (852) 68102770
预约参观电话:
公司名称: 大灣區置家興業
公司电话:
关于我们: 我是廣東人，10歲時獨自去澳洲讀書，之後回國大家叫我「海歸」派，我樂於挑戰困難，您想到的難題，我會盡力努力地去完成。大灣區，免費睇樓團，天天出發，珠海、中山、深圳、東莞、惠州、廣州、佛山、肇慶、江門。

楼盘资料

标题: 中山中海世纪荟，首期5万(减)，五星级会所，现楼发售，香港银行按揭，最新价单

楼盘介绍:

中山中海世纪荟
发展商：中海海外集团（股票代码0688HK）
港珠澳大桥、香港迪士尼承建商
在售面积：420-600-840尺（1-3房）
现楼出售，精装交楼！复式单位等于买一层送一层！
深中通道45分钟翻香港！
高铁30分钟直达广州、珠海市区！
周边配套:保利国际购物广场，港汇城商场，中山最大湿地公园160亩、教育、医疗、港口体育馆……
每日免费睇楼团活动可接受报名！
黄金地段卖一套少一套，错过不再有

楼盘摘要: 中海世纪荟,中山中海世纪荟,中山楼盘

索取最新价钱表: (852) 68102770

索取平面圖: (852) 68102770

即时预约睇楼: (852) 68102770

楼盘资料

盤源:	代理盘
物业类别:	公寓
新盘/二手盘:	新盘
楼盘状况:	出售
金额:	\ 450,000
建筑面积(平方尺):	441 ft
房间:	3
浴室:	1
楼盘编号:	RF214295
刊登 / 更新日期:	01.01.2023

物业地址

地区:	粵港澳大湾区
区域:	中山
街道:	中山市港口鎮民主社區世紀東路6號
屋苑 / 大厦:	中海世纪荟 - 中山楼盘

楼盘及公共设施

车位:	有
楼盘设施:	客厅, 饭厅
屋苑或大厦设施:	游泳池, 住客会所, 按摩浴池, 健身室, 24小時保安, 烧烤场, 游乐场