肇庆碧桂园合景美的阅江府¦首期5万(减)¦市中心铁路沿线¦无敌全景海滨江大桥¦港人尽享退休生活，香港银行按揭，最新价单

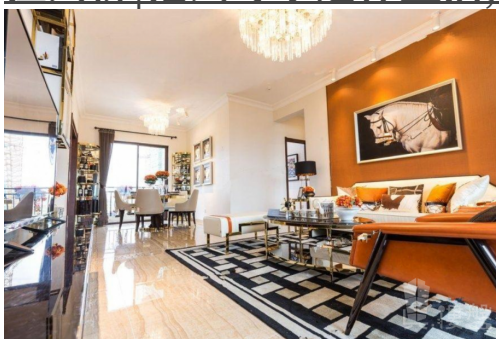

代理资料

名称: 蘇碧婷 Gillian
职位: 高級客戶經理
移动电话 (WhatsApp): (852) 66124352
预约参观电话:
公司名称: 大灣區資產管理
公司电话:

关于我们: 我熱愛運動喜歡挑戰，曾在星加坡攻讀法律系，發覺大灣區前景大有前途後從事地產項目工作，五年相關銷售經驗、我的專業一定幫到您。最有成功感的事是喜歡看到了客戶找到心儀居所時，展露在臉上那個驚喜的笑容。大灣區，免費睇樓團，天天出發，珠海、中山、深圳、東莞、惠州、廣州、佛山、肇慶、江門。

楼盘资料

标题: 肇庆碧桂园合景美的阅江府¦首期5万(减)¦市中心铁路沿线¦无敌全景海滨江大桥¦港人尽享退休生活，香港银行按揭，最新价单

楼盘介绍: 碧桂园合景美的·阅江府位于肇庆市端州城东新区板块肇庆一中高中部新校区旁，项目离尘不离城，作为城东滨江首席江景豪宅标杆，既享有丰富的城市配套，更拥有端州稀缺的江景资源，项目南向望江，拥有宽阔江景景观面，东南远眺羚羊峡，可谓江、山、城三景合一。加上湾区时代来临，端州进入高速发展期，“ 一江两岸五区 ”的新城市格局，引领城市环湖发展走向拥江发展，端州正炼历一场华丽的转身，以超乎想像的速度重焕活力，项目所处的城东滨江，未来将享丰厚红利。车位总数 ： 1503 物 业 费 ： 2.5元/㎡ 道路交通 ：
江滨东路，附近公交线路有：3路 4路 5a路 13路 15路 19路 20路 24路 27路 30路 30路区间 202路 203路内环 203路外环 204路 周边商业 ：财富广场、昌大昌购物中心、益华国际广场、敏捷城商业街 周边景观 ：崇禧塔、阅江楼、端砚博物馆、肇庆市图书馆、七星岩风景区、宋城墙、包公祠 周边交通 ： 附近公交线路有：3路 4路 5a路 13路 15路 19路 20路 24路 27路 30路 30路区间 202路 203路内环 203路外环 204路 周边公园 ： 宾日公园、羚羊峡古栈道森林公园、星湖湾公园 周边医院 ：肇庆市第一人民医院、肇庆市第二人民医院、肇庆市第三人民医院、黄岗医院/黄岗社区卫生服务中心、砚都医院、肇庆福康医院 周边学校 ：成才幼儿园（东禺中路）、明德幼儿园、春苑幼儿园、花朵幼儿园（振

岗路）、黄岗小学、沙湖小学、河苑小学、肇庆一中高中部（省一级）、肇庆市第四中学、肇庆市工业贸易学校、肇庆学院星湖校区

楼盘摘要: 碧桂园合景美的阅江府,肇庆碧桂园合景美的阅江府,肇庆楼盘

索取最新价钱表: (852) 66124352

索取平面圖: (852) 66124352

即时预约睇楼: (852) 66124352

楼盘资料

盤源: 代理盘
物业类别: 分层洋房
新盘/二手盘: 新盘
楼盘状况: 出售
金额: \ 880,000
建筑面积(平方尺): 1140 ft
房间: 3
浴室: 2
楼盘编号: RF118157
刊登 / 更新日期: 14.01.2023

物业地址

地区: 粤港澳大湾区
区域: 肇庆
街道: 肇慶市端州區江濱路
屋苑 / 大厦: 碧桂园合景美的阅江府-肇庆楼盘

楼盘及公共设施

车位: 有
楼盘设施: 家庭厅, 客厅, 设备齐全的厨房, 露台, 饭厅
屋苑或大厦设施: 游泳池, 住客会所, 按摩浴池, 健身室, 24小時保安, 穿梭巴士, 烧烤场, 游乐场