佛山广佛新世界凯璟湾别墅¦首期5万(减)¦香港高铁60分钟直达，香港银行按揭，最新价单

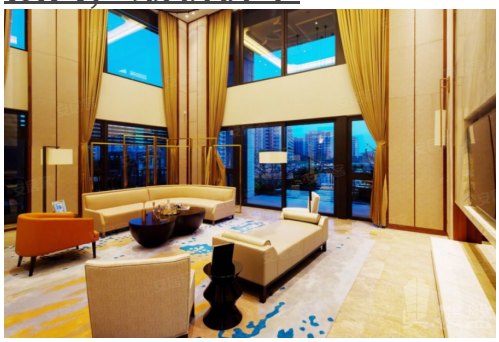

代理资料

名称: 黄思朗 Jason
职位: 高級客戶經理
移动电话 (WhatsApp): (852) 68102740
预约参观电话:
公司名称: 大灣區置業
公司电话:

关于我们: 本人是土生土長廣東人，在新加坡國立大學畢業後回國。本人享受幫客人購得心頭好的喜悅成功感，並一心一意專注發展房地產行業，工作經驗九年，樂於聆聽和談判，歡迎您一切房產的諮詢。大灣區，免費睇樓團，天天出發，珠海、中山、深圳、東莞、惠州、廣州、佛山、肇慶、江門。

楼盘资料

标题: 佛山广佛新世界凯璟湾别墅¦首期5万(减)¦香港高铁60分钟直达，香港银行按揭，最新价单

楼盘介绍:

广佛新世界·凯璟湾别墅

坐落于中国十大千亿重镇狮山，地处珠三角广佛经济圈核心地带、佛山国家高新技术产业开发区的核心，近年来已有大批量国际企业进驻；8月17日高铁西站已开通，拉近粤港澳之间的关系，作为离西站近的4500亩生态大盘广佛新，其不仅有便利的对外交通，也因地处，周边购物娱乐、医、教设备完善，且拥有3000亩的原生态环境、内部具有多个国际级配套，是广佛示范高地。

楼盘摘要: 广佛新世界凯璟湾,佛山广佛新世界凯璟湾,佛山楼盘

索取最新价钱表: (852) 68102740

索取平面圖: (852) 68102740

即时预约睇楼: (852) 68102740

楼盘资料

盤源: 代理盘

物业类别:	分层洋房
新盘/二手盘:	新盘
楼盘状况:	出售
金额:	\ 8,000,000
建筑面积(平方尺):	3767 ft
房间:	5+
浴室:	5+
楼盘编号:	RF195414
刊登 / 更新日期:	14.01.2023

物业地址

地区:	粤港澳大湾区
区域:	佛山
街道:	南海高新區高爾夫路333號
屋苑 / 大厦:	广佛新世界凯璟湾别墅-佛山楼盘

楼盘及公共设施

车位:	有
楼盘设施:	地库, 家庭厅, 客厅, 设备齐全的厨房, 工人房, 露台, 饭厅
屋苑或大厦设施:	游泳池, 住客会所, 健身室, 24小時保安, 烧烤场, 游乐场