惠州金地格林小城，首期5万(减)，香港银行按揭，最新价单

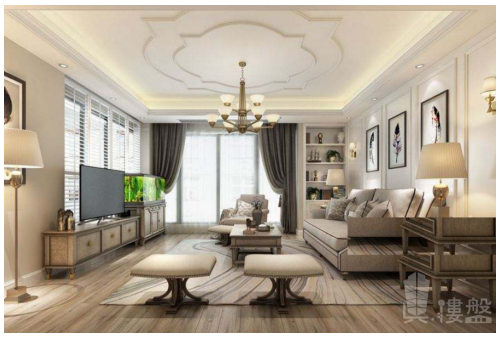

代理资料

名称: 陳詩雅 Grace
职位: 高級客戶經理
移动电话 (WhatsApp): (852) 91255226
预约参观电话:
公司名称: 大灣區創投
公司电话:

关于我们: 我是土生土長廣州人，畢業於廣州設計學院，曾於珠海、深圳及廣州等地工作， 熟悉有關城市和人口遷移趨勢，竭誠為閣下服務，尋找到最適合您工作或退休生活的避風塘港灣。 大灣區，免費睇樓團，天天出發，珠海、中山、深圳、東莞、惠州、廣州、佛山、肇慶、江門。

楼盘资料

标题: 惠州金地格林小城，首期5万(减)，香港银行按揭，最新价单

楼盘介绍:

惠州金地格林小城
物业类别：普通住宅,住宅底商项目特色：品牌地产低总价不限购山景地产建筑类别：塔楼装修状况：带装修产权年限：
普通住宅:70年住宅底商:40年
开发 商：惠州市金地房地产开发有限公司
楼盘地址：龙溪街道环城南路龙溪新二中旁
小区规划
占地面积：60000 ㎡建筑面积：240000 ㎡容积率：3.00 绿化率：30.01%停车位：共1820个停车位，其中地上0个，地下1820个，车位配比为1:0.96楼栋总数：15栋总户数：1890户物业公司：金地物业管理有限公司物业费：暂无资料

楼盘摘要: 金地格林小城,惠州金地格林小城,惠州楼盘

索取最新价钱表: (852) 91255226

索取平面圖: (852) 91255226

即时预约睇楼: (852) 91255226

楼盘资料

盤源:	代理盘
物业类别:	分层洋房
新盘/二手盘:	新盘
楼盘状况:	出售
金额:	\ 650,000
建筑面积(平方尺):	957 ft
房间:	2
浴室:	2
楼盘编号:	RF163629
刊登 / 更新日期:	01.01.2023

物业地址

地区:	粤港澳大湾区
区域:	惠州
街道:	博羅縣龍溪環城南路（龍溪新二中旁）
屋苑 / 大厦:	金地格林小城-惠州楼盘

楼盘及公共设施

车位:	有
楼盘设施:	客厅, 露台, 饭厅
屋苑或大厦设施:	游泳池, 住客会所, 按摩浴池, 健身室, 24小時保安, 穿梭巴士, 烧烤场, 游乐场