廣州中國鐵建海悅國際¦首期5萬(減)¦香港高鐵45分鐘直達，香港銀行按揭，最新價單

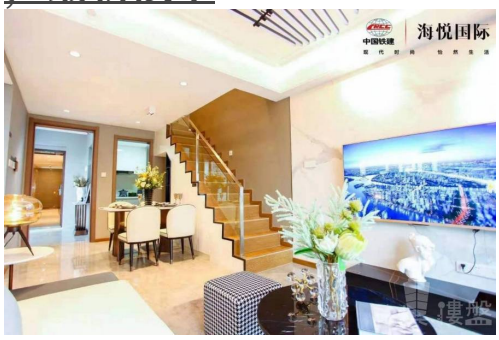

Agent Info

Name: 區嘉明 Jackson
Position: 高級客戶經理
Mobile Phone (WhatsApp): (852) 68102177
Phone Number:
Company Name: 大灣區投資
Company Phone:

About Us: 本地香港仔，2011年倫敦畢業後回香港，經歷了回流住房的艱辛經驗，萌芽了對房地產在社會上實際需求，具備永久保證性和投資性，並立下決定，以此作為終身職業， 歡迎二十四小時致電向我查詢。大灣區，免費睇樓團，天天出發，珠海、中山、深圳、東莞、惠州、廣州、佛山、肇慶、江門。

Listing details

Title: 廣州中國鐵建海悅國際¦首期5萬(減)¦香港高鐵45分鐘直達，香港銀行按揭，最新價單

Description: 中國鐵建海悅國際位於萬頃沙中心城區，地處南沙樞紐板塊，南側為南沙港快速路，與明珠灣起步區慧谷片區隔江相望。全盤共11棟高層洋房，規劃一期開發，分東西兩個地塊，為平層復式產品。 項目地處萬頃沙中心城區，生活配套成熟完善。明珠灣大橋通車後約一刻鐘可達南沙主城區，建設中的廣州地鐵18號線開通後約30分鐘直達天河，項目距離萬頃沙地鐵站僅1公裏。 項目周邊生活配套醇熟，臨近三甲醫院省中醫院南沙分院(建設中)，周邊一公裏範圍內天匯百匯、珠江肉菜市場步行可達。萬頃沙鎮政府、南沙中醫醫院、珠江小學、珠江中學、萬頃沙小學、萬頃沙中學、珠江文化廣場均在周邊，滿足一切生活需求。
交通道路：地鐵：項目旁即為地鐵18號線、22號線首發站（建設中），約半小時直抵廣州天河。未來與15號線（規劃中）接駁，通達南沙、廣州及灣區
幼兒園:項目配建幼兒園
中小學:珠江小學（區一級）、萬頃沙小學（區一級）、萬頃沙中學（市一級）、珠江中學
綜合商場:萬頃沙中心商業街、天匯百匯、珠江市場、萬頃沙市場
醫院:廣東省中醫院南沙醫院（三甲，在建）、中山大學附屬第一醫院南

沙醫院（三甲，在建）、廣州市南沙區第一人民醫院（二級）、廣州市南沙區中醫醫院（二級）

Property text: 中國鐵建海悅國際,廣州中國鐵建海悅國際,廣州樓盤

Get the latest price list: (852) 68102177

索取平面圖: (852) 68102177

Make an appointment: (852) 68102177

Property information

Posted by:	Agent
Property type:	Apartment
New/Second-hand:	New Property
Property for:	Sale
Price:	\ 1,500,000
Gross Area (sq. ft.):	871 ft
Bedrooms:	3
Bathrooms:	2
Reference No.:	RF231867
Posted / Updated on:	Jan 14, 2023

Location

Area:	Greater Bay Area
District:	Guangzhou
Road / Street:	南沙18號線萬頃沙站旁
Estate / Building:	中國鐵建海悅國際-廣州樓盤

Facilities

Car Park:	Yes
Property Features:	Living Room, Balcony, Dining Room
Estate / Building Facilities:	Swimming Pool, Club house, Gym, 24-hours security, Playground