中山海倫堡千江閱¦首期5萬(減)，深中通道30分鐘到深圳，¦豪華別墅大宅，香港銀行按揭，最新價單

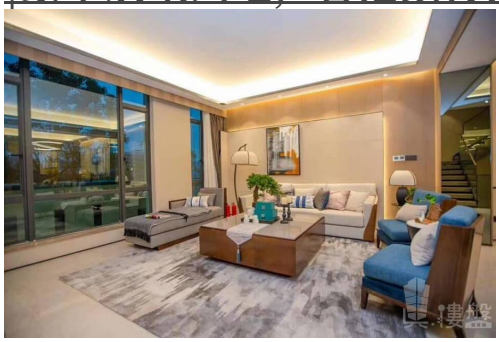

代理資料

名稱:	區嘉明 Jackson
職位:	高級客戶經理
手提電話 (WhatsApp):	(852) 68102177
預約參觀電話:	
公司名稱:	大灣區投資
公司電話:	
關於我們:	本地香港仔，2011年倫敦畢業後回香港，經歷了回流住房的艱辛經驗，萌芽了對房地產在社會上實際需求，具備永久保證性和投資性，並立下決定，以此作為終身職業， 歡迎二十四小時致電向我查詢。大灣區，免費睇樓團，天天出發，珠海、中山、深圳、東莞、惠州、廣州、佛山、肇慶、江門。

樓盤資料

標題:	中山海倫堡千江閱¦首期5萬(減)，深中通道30分鐘到深圳，¦豪華別墅大宅，香港銀行按揭，最新價單
樓盤介紹:	中山海倫堡千江閱項目是海倫堡集團高端豪宅系列產品，位於粵港澳大灣區之芯，中山市火炬開發區，坐擁四通八達的交通路網，深中通道、中山港碼頭、中山站、廣澳高速等，滿足珠三角生活圈交通所需。海倫堡·千江閱坐落於火炬開發區中山港大橋旁，CLD中央生活區規劃範圍內，建面約17.6萬㎡，由16座聯排別墅，6棟高層住宅組成，1.7低密度濱江墅區大城，屬於海倫堡集團戰略佈局大灣區的品質化住區產品，引領豪宅新風範。
樓盤摘要:	海倫堡千江閱,中山海倫堡千江閱,中山樓盤
索取最新價錢表:	(852) 68102177
索取平面圖:	(852) 68102177
即時預約睇樓:	(852) 68102177

樓盤資料

盤源:	代理盤

物業類別:	分層住宅
新盤/二手盤:	新盤
樓盤狀況:	出售
金額:	\ 1,250,000
建築面積(平方尺):	1100 ft
房間:	3
浴室:	2
樓盤編號:	RF147299
刊登 / 更新日期:	01.01.2023

物業地址

地區:	粵港澳大灣區
區域:	中山
街道:	中山特色產業園、中山港大橋旁
屋苑 / 大廈:	海倫堡千江閱-中山樓盤

樓盤及公共設施

車位:	有
樓盤設施:	家庭廳, 客廳, 設備齊全的廚房, 露台, 飯廳
屋苑或大廈設施:	游泳池, 住客會所, 按摩浴池, 健身室, 24小時保安, 穿梭巴士, 燒烤場, 遊樂場