廣州雅居樂濱江雅苑，首期5萬(減)，香港銀行按揭，最新價單

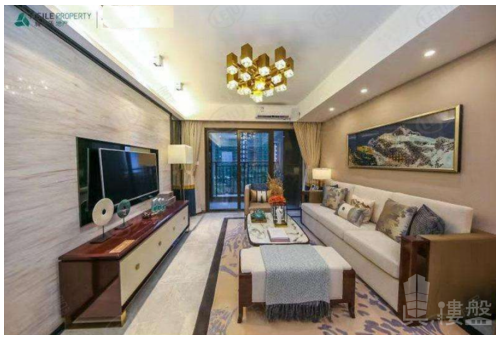

代理資料

名稱: 黃思朗 Jason
職位: 高級客戶經理
手提電話 (WhatsApp): (852) 68102740
預約參觀電話:
公司名稱: 大灣區置業
公司電話:

關於我們: 本人是土生土長廣東人，在新加坡國立大學畢業後回國。本人享受幫客人購得心頭好的喜悅成功感，並一心一意專注發展房地產行業，工作經驗九年，樂於聆聽和談判，歡迎您一切房產的諮詢。大灣區，免費睇樓團，天天出發，珠海、中山、深圳、東莞、惠州、廣州、佛山、肇慶、江門。

樓盤資料

標題: 廣州雅居樂濱江雅苑，首期5萬(減)，香港銀行按揭，最新價單

樓盤介紹:

廣州雅居樂濱江雅苑
物業類別：普通住宅項目特色：品牌地產建築類別：板塔結合裝修狀況：帶裝修產權年限：
普通住宅:70年
開發 商：廣州雅新房地產開發有限公司
樓盤地址：廣從南路與太平西路交匯處
小區規劃
佔地面積：25000 ㎡建築面積：130000 ㎡容積率：2.60 綠化率：25%
停車位：地下910個樓棟總數：5棟總戶數：920戶物業公司：雅居樂物業物業費：2.8元/㎡·月
物業費描述：雅居樂物業2.8元/㎡/月
樓層狀況：1座（26F）、2座（20F）、3座（25F）、4座（26F）、5座（26F）

樓盤摘要: 雅居樂濱江雅苑,廣州雅居樂濱江雅苑,廣州樓盤

索取最新價錢表: (852) 68102740

索取平面圖: (852) 68102740

即時預約睇樓: (852) 68102740

樓盤資料

盤源:	代理盤
物業類別:	分層住宅
新盤/二手盤:	新盤
樓盤狀況:	出售
金額:	\ 920,000
建築面積(平方尺):	936 ft
房間:	3
浴室:	2
樓盤編號:	RF163340
刊登 / 更新日期:	14.01.2023

物業地址

地區:	粵港澳大灣區
區域:	廣州
街道:	從化太平鎮雅悅二街1號
屋苑 / 大廈:	雅居樂濱江雅苑-廣州樓盤

樓盤及公共設施

車位:	有
樓盤設施:	客廳, 露台, 飯廳
屋苑或大廈設施:	游泳池, 住客會所, 按摩浴池, 健身室, 24小時保安, 穿梭巴士, 燒烤場, 遊樂場